

L'ETA' DELLA CATASTROFE

La crisi dell'equilibrio. La prima guerra mondiale.

CRONOLOGIA: 1912-1913: I e II guerra balcanica; giugno 1914: settimana "rossa" in Italia; 28 giugno 1914: attentato di Sarajevo; 28 luglio 1914: apertura delle ostilità con l'attacco dell'Austria alla Serbia; 26 aprile 1915: patto di Londra; 23 maggio 1915: entrata in guerra dell'Italia.

SPAZI: Europa occidentale e orientale, Medio-Oriente e Oriente.

CONCETTI: CONTEMPORANEITA' (dibattito storiografico); **CAUSA OCCASIONALE/CAUSA PROFONDA;**

NAZIONE/NAZIONALISMO; NAZIONALIZZAZIONE DELLE MASSE; GUERRA TOTALE.

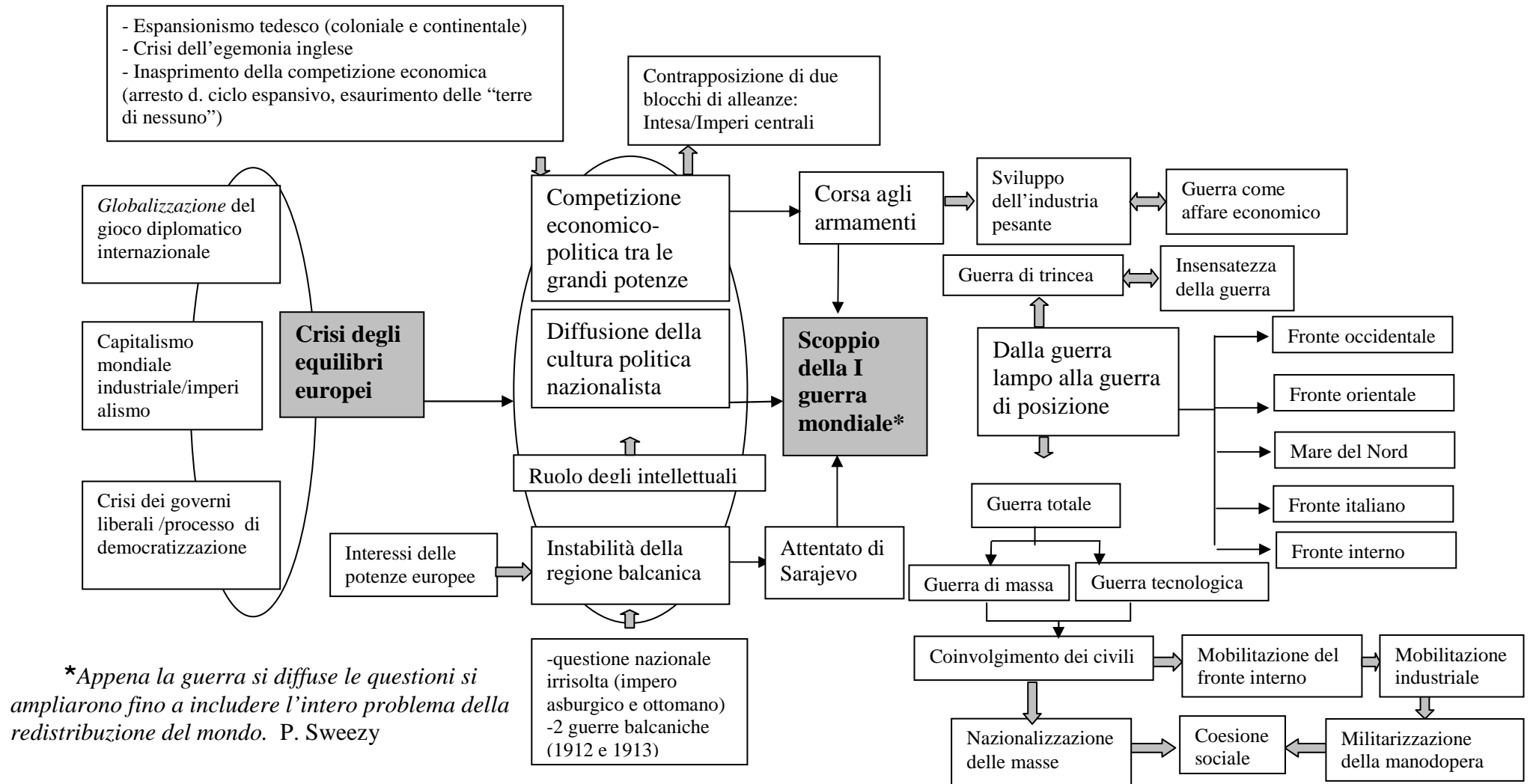

L'ETA' DELLA CATASTROFE Dinamica ed esiti del conflitto

La **CRONOLOGIA**: **1916** Offensive di Verdun e della Somme; battaglia navale dello Jutland; Strafexpedition. **1917**: aprile entrata in guerra degli USA; rivoluzione russa (febbraio e ottobre); 24 ottobre disfatta di Caporetto. **1918**: gennaio: esposizione delle linee del programma di pace wilsoniano ("I quattordici punti"); 3 marzo pace di Brest-Litovsk; 4 novembre: firma dell'armistizio da parte dell'Austria; novembre: crollo del Reich e proclamazione della Repubblica di Weimar; 11 novembre: firma dell'armistizio da parte della Germania. **1919**: gennaio: conferenza di pace a Versailles.

CONCETTI RILEVANTI: **PROPAGANDA**; **FINE DELL'EUROCENTRISMO**.

